

MONTHLY MEMBERSHIP PROGRESS REPORT

장소 REPUBLIC OF KOREA

District 356 E

Results as of: 4/30/2022

클럽			
결과- 2021-2022			
사분기	신생클럽 목표	신생클럽	해산된 클럽
7월/8월/9월	1	1	2
10월/11월/12월	1	0	0
1월/2월/3월	1	1	0
4월/5월/6월	1	0	0

회원 1인당			
결과- 2021-2022			
사분기	회원 순증가 목표	실제 회원증강	실제 퇴회 회원 수(전출입 포함)
7월/8월/9월	200	227	192
10월/11월/12월	200	83	97
1월/2월/3월	200	91	61
4월/5월/6월	200	20	38

목표 및 누적 신생클럽 수

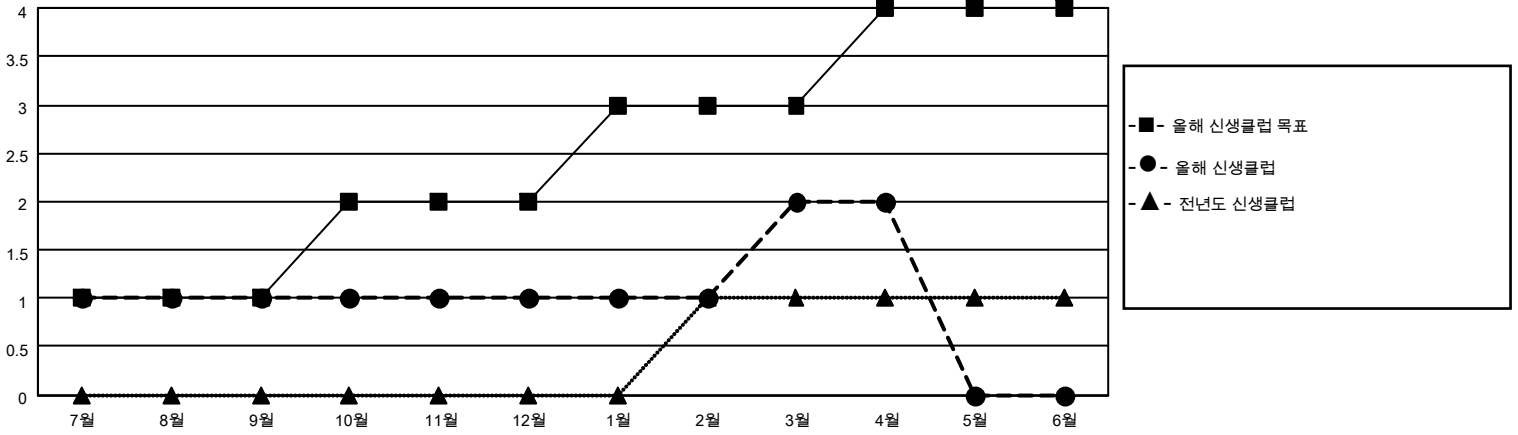

목표 및 누적 회원수

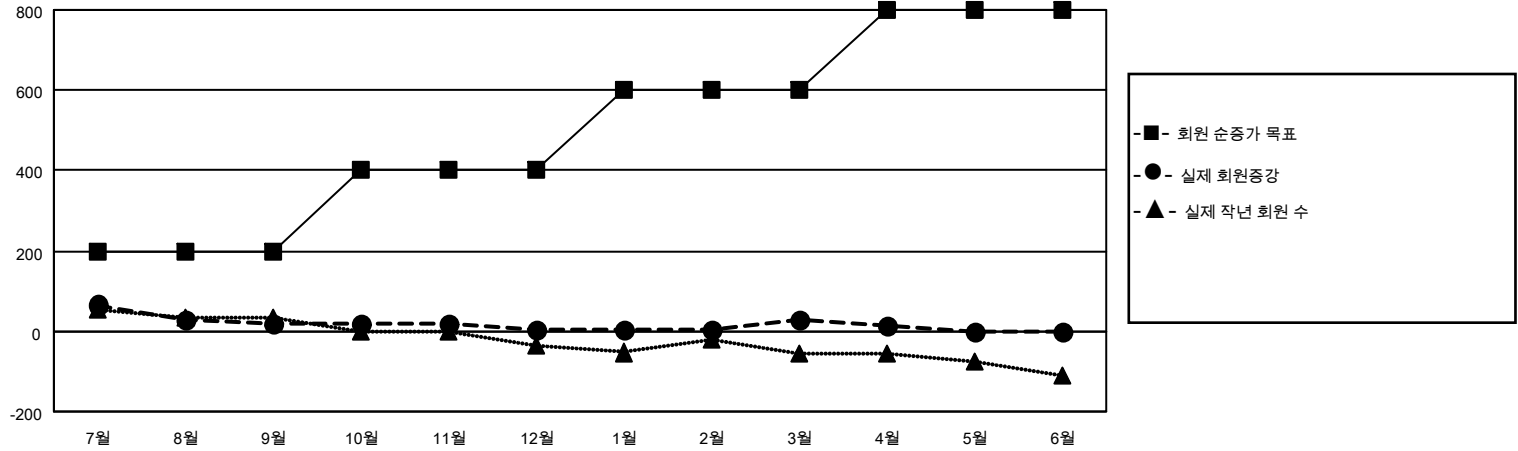

해산된 클럽: 2	1명 이상의 신입회원을 등록한 84 CLUBS OF 108	<p style="text-align: center;"><u>성별 분포</u></p> 남성 3,786 (76.12%) 여성 1,188 (23.88%) NON BINARY 0 (0.00%) PREFER NOT TO ANSWER 0 (0.00%)										
<table border="1" style="width: 100%; border-collapse: collapse;"> <thead> <tr> <th colspan="2" style="text-align: left;"><u>퇴회회원</u></th> </tr> </thead> <tbody> <tr> <td>작고</td> <td style="text-align: right;">9</td> </tr> <tr> <td>클럽해산</td> <td style="text-align: right;">22</td> </tr> <tr> <td>기타</td> <td style="text-align: right;">357</td> </tr> <tr> <td>합계</td> <td style="text-align: right;">388</td> </tr> </tbody> </table>	<u>퇴회회원</u>		작고	9	클럽해산	22	기타	357	합계	388	<p style="color: blue; text-decoration: underline;">누적 회원 데이터를 확인하시려면 여기에 클릭하십시오.</p>	가족 단위 회원 총수 284 회비 절반을 지불하는 가족회원 149
<u>퇴회회원</u>												
작고	9											
클럽해산	22											
기타	357											
합계	388											